Instituteurs et institutrices ayant exercé à Epieds en Beauce du XVIIe au XXe

Dans les archives de « Dédé » GILBERT, ancien maréchal ferrant à Epieds en Beauce et historien local, mises à la disposition de « LoireBeauce-Encyclopédia » par l'un de ses fils, plusieurs documents visent à établir la liste des enseignants d'Epieds en Beauce au fil du temps.

« Le 7 septembre 1670, Jacques Pelé maistre d'Escolles (sic) demeurant au bourg d'Epieds assiste à l'enterrement de Louise Demaison, femme Sicher. »

Noms cités mais non placés : les Gasnier, les Guiset, les Lenormand, les Boucheron, les Demaison (sic)

Ecole de garçons :

m. Pierre Perrot 1780-1789

m. Grillon 1789-1835

m. Serruau

m. Cointepas Jean-Pierre décédé le 8 mai 1880 à 65 ans

m. Champd'avoine 1862-1881

instituteur du Bardon 1862-1881

m. Perdereau 1864, puis 1872-1881

m. Teytard

m.Martin

m. Gouin 1880 (ou Gohin) un des fondateurs de la société de musique dont il demeura chef jusqu'en 1893

m. Chaline 1891

m. Ménager

m. Coudre 1895

m. Gaucher

m. Mulard Maurice 1903-1911 chef de musique

m. et mme Lefèvre1911-1924

m. et mme Bertrand 1924-1927

m. et mme Chevaldonne 1927-1933

m. et mme Fauche 1933-1950

m. et mme Houdre 1950-1962

m. et mme Neret 1962

m. et mme Barousse 1969

Ecole de filles :

melle Pascault Ester a commencé en 1862

melle Perderou (ou Perdoux ? ou Peredoux) 1864

melles Habert et Theuriet ?

melle Badinier 1872-1881

melle Boucher 1881

melle Chevallier 1891

melles Dessagnes Cécile et Hélène 1903

melle Arnauld 1919

melle Pilate 1919-1925

mme Duneau 1921 – 1938

melle Cottet 1925-1934

melle Biton 1924

mme Michau 1935

melle Baureau 1938-1942

mme Demeuze 1942-1946

melle Olivier 1942-1946

mme Rachemach 1942-1946

melle Morice 1946-1950

melles Poirier et Garion 1950-1960

melle Morel Marie 1960

mme Sallé 1952

mme Pointereau 1955

mme Gante 1955

mme Barbe

mme Borel

mme Fauvin

mme Van der Putten

Ecole de Présailles :

Melle Dellaguette, devenue mme Boitard en 1927

Melle Caillaud

Mme Bourgeois

Melle Nouvellon 1946

Mme Lemarchand

m. et mme Hue 1949

m. et mme Bernard 1940-1953

m. et mme Bernardon 1953-1956

mme Riou

mme Van der Putten

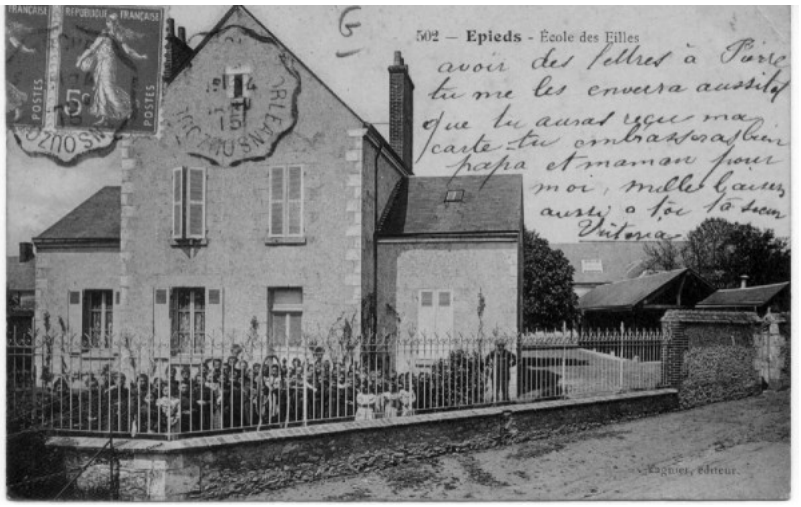

Ce document est issu du site loirebeauce-encyclopedia.fr. Tous droits réservés Racines du Pays Loire-Beauce.